



# THE NEW HAVEN MOMS PARTNERSHIP Folleto Informativo

## New Haven MOMS Partnership presenta al director de la Oficina de Innovación de la Casa Blanca

### QUÉ HAY ADENTRO

- *Actividades y Eventos* - 2
- *Noticias de MOMS* - 3
- *Conocer al Personal* - 3



Por Christopher Gardner

El 21 de octubre el director de la Oficina de Innovación Social de la Casa Blanca visitó con representantes de la Asociación de Salud Mental para Madres en New Haven (MOMS Partnership) para felicitar a la organización por promover el bienestar de madres y niños.

David Wilkinson dijo a los que estuvieron reunidos en la Academia de Autores en West Rock que no ha habido mayor prioridad para el Presidente Barack Obama que proveer un camino de oportunidades económicas y crecimiento en comunidades como New Haven, y que el Presidente está consciente de que la Asociación de MADRES de New Haven está ayudando a ejecutar esta agenda.

Wilkinson se unió a Roderick L. Bremby, Comisionado del Departamento de Servicios Sociales de Connecticut; New Haven Mayor Toni N. Harp; John H. Krystal, MD, Profesor de Neurología y Presidente del Departamento de Psiquiatría de Yale; Richard Jacob, Vicepresidenta Asociada de Relaciones Estatales y Federales de Yale; Megan V. Smith, DrPH, Profesora Asistente de Psiquiatría y Directora de New Haven MOMS Partnership, y cerca de tres docenas de simpatizantes de la organización.

New Haven MOMS Partnership es una colaboración de la Escuela de Medicina de la Universidad de Yale, La Clínica de Clifford Beers, el Departamento de Niños y Familias, Ciudad de New Haven, Autoridad de Vivienda de New Haven, Cadena Nacional del Banco de Pañales, Salud Maternal e Infantil, New Haven Healthy Start, y el Banco de Pañales de New Haven.

Su misión es unir a mujeres y sus familias con personas e instituciones dedicadas al bienestar emocional de las madres para crear generaciones de niños y niñas que prosperen, que tengan éxito, y que alcancen su objetivo.

Smith, que ha recibido numerosos premios por su trabajo con la organización, dio las gracias a todas las personas que trabajan con ella las cuales alcanzan a madres y familias en la comunidad.

"Siempre digo que no soy yo, somos todos nosotros," ella dijo, antes de girar a Wilkinson y agregar, "Es bueno saber que existe este nivel de apoyo a la labor que estamos haciendo."

S R E T H G U A L U  
 U I F E R I A D O R  
 N S O V Q N P S V H  
 F A M O R P L A S I  
 E Z S E S N I E V E  
 L I Y E M E D L X L  
 I E N I H N U I A O  
 C M A D R E S S U A  
 I Q N A E E K A F Y  
 D I O L O R E F V O  
 A I N T E P Y A K O  
 D S F A M I L I A L  
 FERIADO AMOR FAMILIA  
 INVIERNO HIELO  
 MADRES NIEVE  
 FELICIDAD

## Conectese con MOMS Partnership a lo largo de New Haven

Conozca el personal de MOM Partnership y obtenga información sobre cómo usted puede participar en estudios de investigación relacionados con el estrés, y preparación para laborar.

| LUNES   | MARTES   | MIERCOLES  | JUEVES  | VIERNES  |
|---|--|--|---|--|
| Gateway Community College<br>20 Church St<br>9am—12pm<br><br>LULAC Head Start<br>375 James St | Gateway Community College<br>20 Church St<br>5pm—7pm | Gateway Community College<br>20 Church St<br>5pm—7pm<br><br>Wilson Library<br>303 Washington Ave<br>3:30pm—5pm<br><br>Downtown Library<br>133 Elm St<br>3pm—6:30pm | Gateway Community College<br>20 Church St<br>11am—2pm | LULAC Head Start<br>375 James St<br>3:30pm—5pm |

**Si es una madre o una cuidadora principal puede recibir una tarjeta de regalo de \$10 por completar nuestro cuestionario para saber si es elegible.**

### The Farnam Community



El New Haven MOMS Partnership trabajará en colaboración con The Farnam Community en un esfuerzo continuo para alcanzar el sector de Fair Haven. Ambos programas buscan aumentar el alcance a la comunidad e informar a los miembros de la comunidad de todos los recursos disponibles para ellos. Farnam Community y MOMS Partnership estará coordinando eventos y actividades en un futuro cercano.

### Eventos y Programas en New Haven

**Family, Fun, and Fit Night:** Bishop Woods School • enero 20 4:30pm—7pm • Actividades, regalos y talleres para niños y familias.

**Elm City Communities Housing Fair:** 295 Wilmot Rd • diciembre 14 4pm—8pm • Fiesta y Feria de salud para las familias.

**Family Science Night:** West Rock Authors Academy • 311 Valley St • enero 12 5pm—7pm • Participe en experimentos faciles y divertidos

## Anuncios sobre cursos que ofrece MOMS Partnership

Moms Partnership está feliz de anunciar que estaremos ofreciendo nuestro curso de Manejo de Stress en español a partir del 15 de diciembre.

Para más detalles sobre las próximas clases que ofrece MOM Partnership de Manejo de Stress o Preparación para laborar puede comunicarse al 203-764-7374

## Programa de desarrollo para Padres y Familias

Los padres y cuidadores desempeñan un papel muy importante en la salud y el bienestar de sus hijos. A partir de 2017, el Programa de Desarrollo para Padres y Familias ofrecerá programas y servicios que honran y fortalecen esta relación esencial, para que los padres/cuidadores puedan apoyar el desarrollo saludable de sus hijos y ayudarles a enfrentar las experiencias estresantes.



Para obtener más información acerca de los servicios que ofrecerá el Programa de desarrollo para padres y familias , favor de comunicarse con Betsy Olivencia al (203) 764-7374.

## CONOZCA AL PERSONAL DE NEW HAVEN MOMS PARTNERSHIP

### Site Coordinator—40 Temple St.

**Samara Zuniga** es una coordinadora de la Asociación de Salud Mental de New Haven para madres (MOMS Partnership), durante más de 5 años ha sido Asistente bilingüe de investigación en la escuela de medicina de Yale . Gran parte de su experiencia de investigación se ha centrado en el desarrollo infantil y trabajo con familias de la comunidad. Como madre de dos hijos y residente de New Haven, se ha convertido en un gran enfoque y el deseo de fortalecer el bienestar y el crecimiento general de las familias en el sector de New Haven.

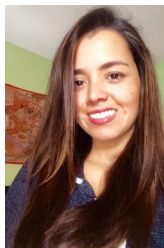

# New Haven MOMS Partnership

www.newhavenmomspartnership.org

## Principal Investigator

Dr. Megan V. Smith  
megan.smith@yale.edu

## Hub Locations

### West Rock Author's Academy Hub

#### 311 Valley St

Community Mental Health Ambassador:

Stacy Downer

Site Coordinator: Laura Lawrence

(203) 387-1876 · (203) 535-9833 · (203) 584-2775

### MOMS Partnership Administrative Office

#### 40 Temple St Suite 6D

Site Coordinator : Samara Zuniga

(203) 764-7374

Cerella Craig

#### 40 Temple St Suite 6B

Community Mental Health Ambassador

(203) 764-8125

Kimberly Streater

Community Mental Health Ambassador:

#### 40 Temple St Suite 6B

(203) 764-7630

## Guide Team Member Organizations

Clifford Beers Clinic

State of Connecticut Department of Children and Families

City of New Haven

Elm City Communities Housing Authority of New Haven

National Diaper Bank Network

Maternal and Child Health

New Haven Healthy Start

The New Haven Diaper Bank

Yale School of Medicine

### Stop & Shop Hub

#### 150 Whalley Ave

Community Mental Health Ambassadors:

Cassandra Herrera · Vanessa Colon

Site Coordinator: Natasha Rivera-LaButhie

(203) 764-7495 · (203) 772- 1270

### New Haven Health Department Hub

#### 54 Meadow St

Community Mental Health Ambassador:

Suzan Henriquez-Whitted

Site Coordinator: Gweniver Bell

(203) 535-9833 · (203) 584-2775